

# Office 365 und schulische Emails

Eine erste Einführung

Start: <https://www.office.com>

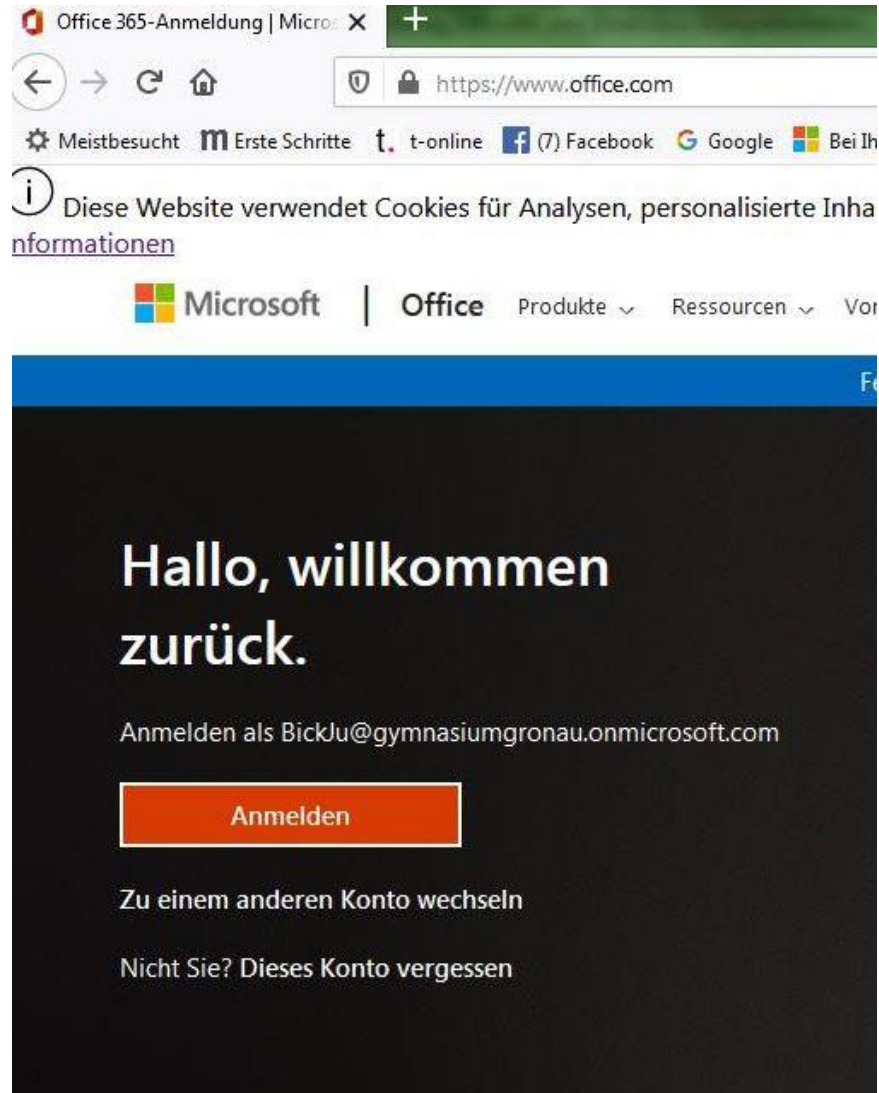

Office 365-Anmeldung | Micro X +

← → ↻ 🏠 🔒 <https://www.office.com>

⚙ Meistbesucht 📄 Erste Schritte 📺 t. t-online 📘 (7) Facebook 🌐 Google 🇩🇪 Bei Ih

**i** Diese Website verwendet Cookies für Analysen, personalisierte Inha  
nformationen

 Microsoft | Office Produkte ▾ Ressourcen ▾ Vor

**Hallo, willkommen  
zurück.**

Anmelden als [BickJu@gymnasiumgronau.onmicrosoft.com](mailto:BickJu@gymnasiumgronau.onmicrosoft.com)

**Anmelden**

[Zu einem anderen Konto wechseln](#)

[Nicht Sie? Dieses Konto vergessen](#)

# Benutzername und Kennwort für Office 365

- Benutzername: identisch mit dem Benutzernamen im pädagogischen Schulnetz
- Kennwort für SuS: individuell
- Kennwort für LuL:

# Benutzername und Kennwort für Office 365

- Kennwörter müssen beim 1. Einloggen geändert werden
- Neues Kennwort: **mindestens acht Zeichen, Mischung aus Groß- und Kleinbuchstaben, Sonderzeichen und Ziffern**

# Anmeldung und Emails abrufen

- Benutzername: WvSG-Emailadresse
  - Benutzername im Schulnetz und
  - Erweiterung  
*@gymnasiumgronau.onmicrosoft.com*
  - Beispiele :  
[mustma@gymnasiumgronau.onmicrosoft.com](mailto:mustma@gymnasiumgronau.onmicrosoft.com)  
oder [sehrni@gymnasiumgronau.onmicrosoft.com](mailto:sehrni@gymnasiumgronau.onmicrosoft.com)

# Anmeldung und Emails abrufen

Microsoft

sehrni@gymnasiumgronau.onmicrosoft.com

**Kennwort eingeben**

.....|

[Kennwort vergessen](#)

[Mit einem anderen Konto anmelden](#)

[Anmelden](#)

# Für Lehrer/-innen

- Multifaktorauthentifizierung

 Microsoft

bickju@gymnasiumgronau.onmicrosoft.com

## Code eingeben

 Wir haben unter +XX XXXXXXXXXXX85 eine SMS an Ihr Telefon gesendet. Geben Sie den Code ein, um sich anzumelden.

Code

[Weitere Informationen](#)

# Hauptmenü

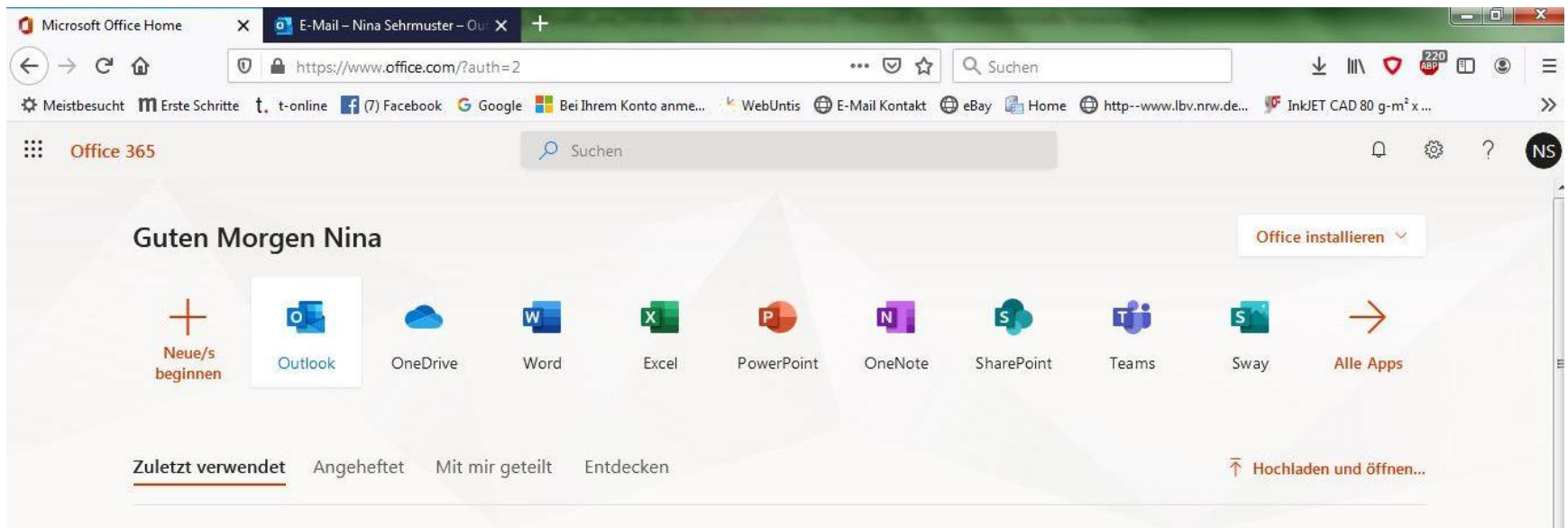

# Outlook - Startseite

# Outlook-Grundfunktionen

Microsoft Office Home x E-Mail – Nina Sehmuster – Out x +

https://outlook.office.com/mail/inbox/id/AAQkADEwMDQyMTB 110% Suchen

Meistbesucht m Erste Schritte t-online f (7) Facebook G Google Bei Ihrem Konto anme... WebUntis E-Mail Kontakt eBay Home http--www.lbv.nrw.de... InkJET CAD 80 g-m<sup>2</sup> x ...

Outlook Suchen

Neue Nachricht Löschen Archivieren Junk-E-Mail Aufräumen Verschieben in Kategorisieren Erneut erinnern

Favoriten

- Posteingang 1
- Gesendete Elem...
- Entwürfe 1
- Favoriten hinzufü...

Ordner

- Posteingang 1
- Entwürfe 1
- Gesendete Elem...
- Gelöschte Eleme...

Hallo!

**Jutta Bickmann**  
Di, 19.05.2020 17:51  
An: Nina Sehmuster

Hallo Nina,  
ich begrüße Dich auf unserer neuen Office-Oberfläche!  
Herzliche Grüße  
J. Bickmann

11:26  
20.05.2020

# Email verfassen

Outlook

Suchen

Neue Nachricht

Senden Anfügen Verschlüsseln Verwerfen

Favoriten

Posteingang 1

Gesendete Elem...

Entwürfe 1

Favoriten hinzufü...

Ordner

Posteingang 1

Relevant Sonstige Filter

Jutta Bickmann

Hallo! Di, 17:51

Hallo Nina, ich begrüße Dich auf unserer ne...

An

Cc

Betreff hinzufügen

Bcc

# Adressaten einfügen

# Mail senden

Outlook

Suchen

Neue Nachricht

Senden Anfügen Verschlüsseln Verwerfen

Favoriten

Posteingang 1

Gesendete Elem...

Entwürfe

Favoriten hinzufü...

Ordner

Posteingang 1

Entwürfe

Gesendete Elem...

Gelöschte Eleme...

Relevant Sonstige Filter

JB Jutta Bickmann

Hallo! Di, 17:51

Hallo Nina, ich begrüße Dich auf unserer ne...

An MM Michael Mustermann JB Jutta Bickmann

MA Max Alphamuster

Cc

Testmail

Sehr geehrte Empfänger!

Dies ist eine Testmail, um das System zu demonstrieren.

Herzliche Grüße

Zu lesendes Element ausw... Testmail

# Weitere Funktionen

The left sidebar contains a list of folders: "Favoriten", "Posteingang" (with a count of 1), "Gesendete Elem...", "Entwürfe", "Favoriten hinzufü...", "Ordner", "Posteingang" (with a count of 1), "Entwürfe", "Gesendete Elem...", and "Gelöschte Eleme...".

The main area shows a list of emails. The selected email is from "Jutta Bickmann" with the subject "Hallo!". The preview pane on the right shows the email content:

**Hallo!**

**Jutta Bickmann**  
Di, 19.05.2020 17:51  
An: Nina Sehrmuster

Hallo Nina,  
ich begrüße Dich auf unsere  
Herzliche Grüße  
J. Bickmann

# Office installieren

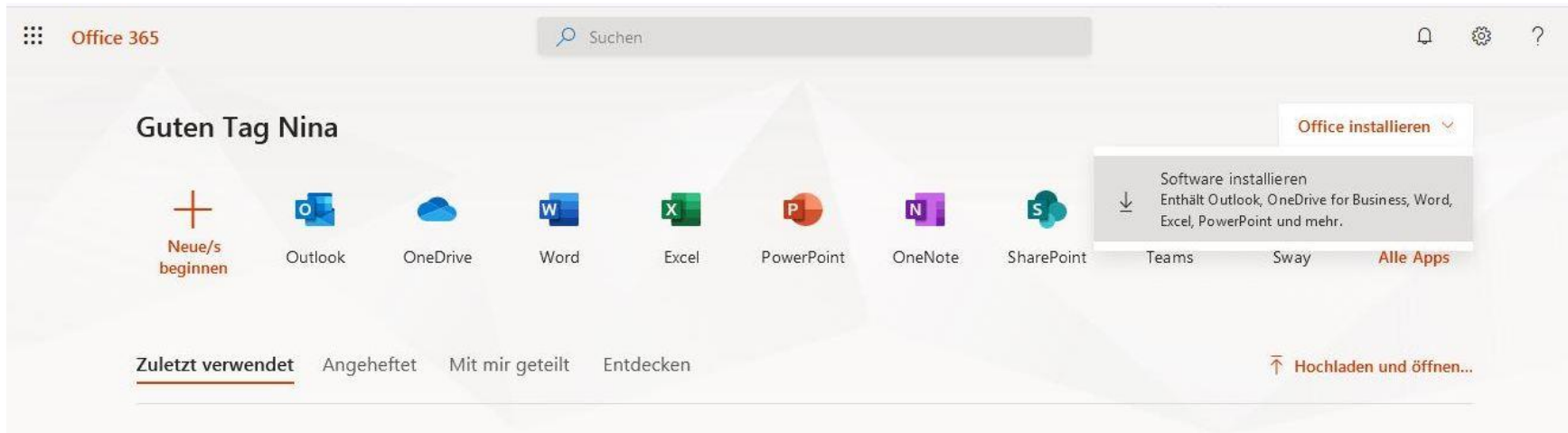

# Office installieren

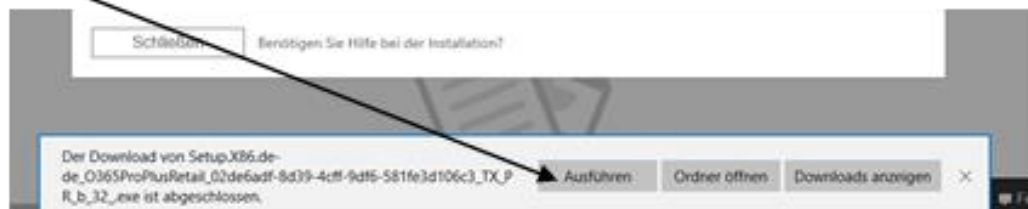
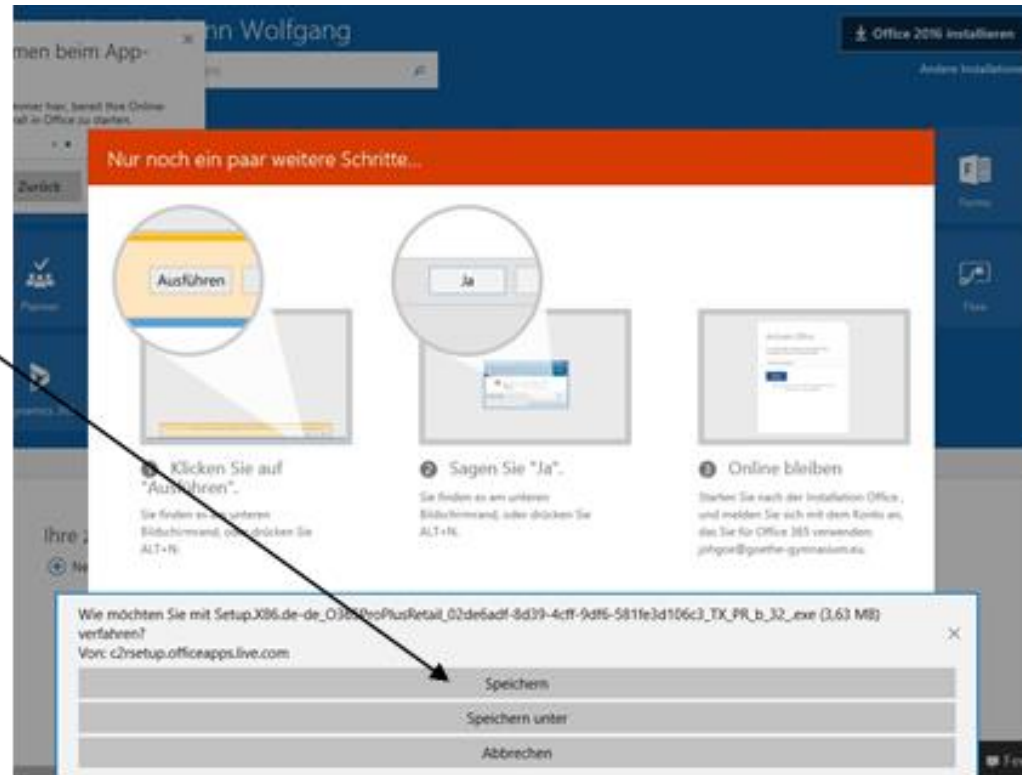

# Mein Konto

Benutzung sind. Dazu wählt man im „Konto“-Menü oben rechts den Punkt „Konto anzeigen“.

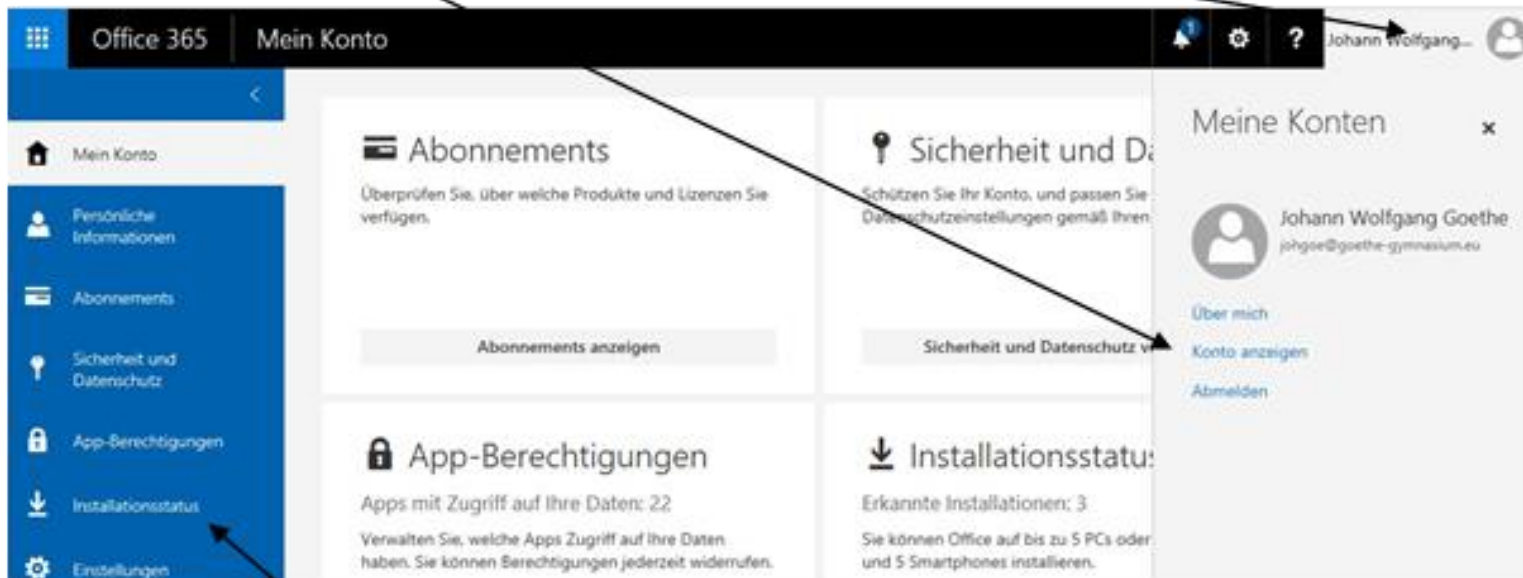

# Installationsstatus

Office 365 | Mein Konto

## Installationsstatus

Verwalten Sie hier Ihre Installationen auf PCs und Macs.

Desktopanwendungen installieren

**Office**  
Erkannte Installationen: 3

<b>ITHAKA</b> Microsoft Windows 10 Pro	<b>KALIMANTAN</b> Microsoft Windows 7 Profes
<a href="#">Deaktivieren</a>	<a href="#">Deaktivieren</a>

**Mein Konto**

- Mein Konto
- Persönliche Informationen
- Abonnements
- Sicherheit und Datenschutz
- App-Berechtigungen
- Installationsstatus
- Einstellungen